

📍 Dirección: 1 km Oeste y 500mts Sur de la Escuela de La Granja. Palmares, Alajuela, Costa Rica.

# PAQUETES

# ECO

# EMPRESARIALES

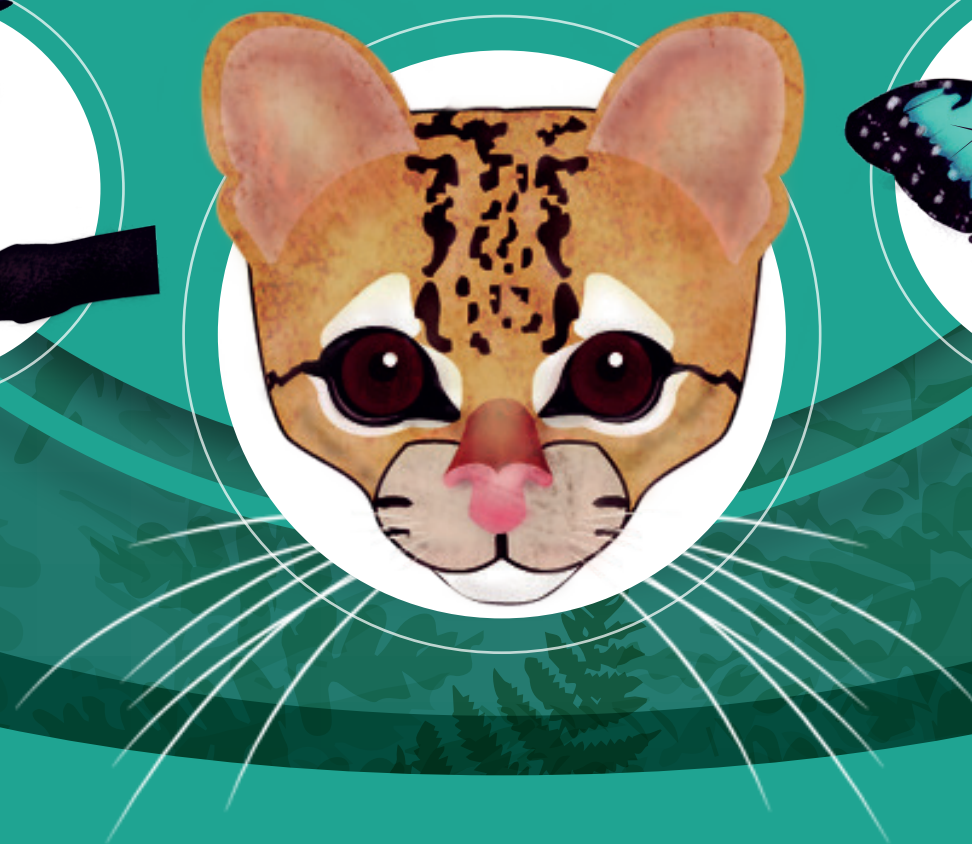

La iniciativa correcta para la conservación  
**de nuestros recursos.**



# Paquete **Morpho**

## Suscripción

- ₡15,000 mensuales
- ₡150,000 anuales



1. Uso de instalaciones por **1 día al año**.



2. **Descuento del 10%** en usos adicionales de las instalaciones y las actividades de la Fundación Madre Verde que se lleven a cabo en la reserva.



3. Promoción en **sitio web y Facebook**.



8810-2014

madreverdefundación@gmail.com



IBAN - Coopavegra R.L.  
CR70083200111011134108



Cuenta corriente:  
100-01-019-003434-7

Cuenta IBAN:  
CR23015101910010034345  
Céd. Jurídica: 3 006 261053





# Paquete **Toledo**

## Suscripción

- ₡25,000 mensuales
- ₡250,000 anuales



1. Uso de instalaciones por **2 días al año**.



2. **Descuento del 15%** en usos adicionales de las instalaciones y las actividades de la Fundación Madre Verde que se lleven a cabo en la reserva.



3. Promoción en **sitio web y Facebook**.



8810-2014

madreverdefundación@gmail.com



IBAN - Coopavegra R.L.  
CR70083200111011134108



Cuenta corriente:  
100-01-019-003434-7

Cuenta IBAN:  
CR23015101910010034345  
Céd. Jurídica: 3 006 261053



# Paquete **Caucel**

## Suscripción

- ₡45,000 mensuales
- ₡450,000 anuales



1. Uso de instalaciones por **2 día al año**.

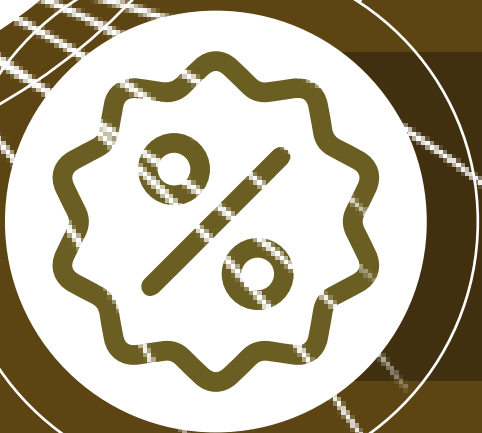

2. **Descuento del 20%** en usos adicionales de las instalaciones y las actividades de la Fundación Madre Verde (en la reserva).



3. Promoción en **sitio web y Facebook**.



4. **Tour Educativo** guiado para 5 personas.



8810-2014

madreverdefundación@gmail.com



IBAN - Coopavegra R.L.  
CR70083200111011134108



Cuenta corriente:  
100-01-019-003434-7

Cuenta IBAN:  
CR23015101910010034345  
Céd. Jurídica: 3 006 261053

# Unirse a nosotros, es apoyar el desarrollo de nuestra sociedad de la mano con la naturaleza.

## Nuestra Misión:

“Somos una organización ambiental que promueve y ofrece espacios para el aprendizaje y la felicidad, en armonía con la naturaleza.”

## Nuestra Visión:

“Ser una organización ambiental referente y autosostenible, que contribuye con el desarrollo integral de la comunidad.”

PAQUETES

# eco

EMPRESARIALES



Fundación  
**MADRE  
VERDE**

Búscanos en:



✉ [madreverdefundación@gmail.com](mailto:madreverdefundación@gmail.com)

☎ 8810-2014

Dirección: 1 km Oeste y 500mts Sur de la Escuela de La Granja. Palmares, Alajuela, Costa Rica.